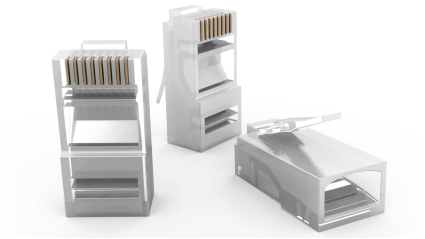

CONECTOR RJ45 MACHO CAT.5E PARA CABLE SÓLIDO E FLEXIVEL

Aplicación	
Ambiente de Instalación	Interno
Ambiente de Operación	No Agresivo
Compatibilidad	Solid and Flexible cables
Identificación	Logotipo FCS en el cuerpo del producto
Rastreo	Embalaje con código del producto, fecha de fabricación y contacto del fabricante
Altura (mm)	8.0mm
Ancho (mm)	11.7mm
Profundidad (mm)	21,5mm interno 22,5mm externo
Color	Transparente
Tipo de Conector	RJ-45
Material del Cuerpo del Producto	Termoplástico no propagante a la llama UL 94V-0
Material del Contacto Eléctrico	8 vías en bronce fosforoso con 50µin (1,27µm) de oro y 100µin (2,54µm) de níquel
Tipo de Cable	U/UTP
Diámetro del conductor	26 a 22 AWG
Cantidad de Ciclos de Inserción	750

Este documento técnico es de propiedad y propiedad exclusiva de Lightera. Está prohibida su reproducción total o parcial sin mencionar su autoría, así como la modificación de su contenido o contexto. Todas las especificaciones están sujetas a cambios sin previo aviso.

Temperatura de Operación (ºC)	-10°C hasta +60°C
Temperatura de instalación (°C)	20ºC
Temperatura de almacenamiento (°C)	-40 C hasta +70 C
Peso (kg)	0.002kg
RoHS	Este producto está en conformidad con la Directiva Europea RoHS: una medida restrictiva al uso de metales pesados en la producción de los productos y relacionada a la preservación del medio ambiente.
Certificaciones	ANSI/TIA-568.2-D ISO/IEC 11801 UL E173971
Garantía	12 meses
Tipo de Embalaje	Paquetes plásticos con 500 piezas
Lote Mínimo	1 paquete

Codificación

Este documento técnico es de propiedad y propiedad exclusiva de Lightera. Está prohibida su reproducción total o parcial sin mencionar su autoría, así como la modificación de su contenido o contexto. Todas las especificaciones están sujetas a cambios sin previo aviso.