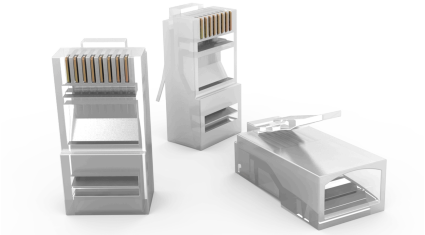

CONECTOR MACHO RJ45 SOHOPLUS CAT5.E

Ambiente de Instalação	Interno
Ambiente de Operação	Não Agressivo
Compatibilidade	Cabo sólido e flexível
Identificação	Logotipo FCS no corpo do produto.
Rastreamento	Embalagem com código do produto, data de fabricação e contato do fabricante
Altura (mm)	8,0mm
Largura (mm)	11,7mm
Profundidade (mm)	21,5mm interno 22,5mm externo
Cor	Transparente
Tipo de Conector	RJ-45
Peso (kg)	0,002kg
Tipo de Cabo	U/UTP
Diâmetro do condutor (mm)	26 a 22 AWG
Material do Contato Elétrico	8 vias em bronze fosforoso com 50µin (1,27µm) de ouro e 100µin (2,54µm) de níquel
Temperatura de Operação (ºC)	-10ºC a +60ºC
Temperatura de Instalação (°C)	20ºC

Este informativo e de autoria e propriedade exclusiva da Furukawa Electric LatAm. E vedada a sua reproducao no todo ou em parte sem mencionar sua autoria, assim como alteracao de seu conteudo ou contexto. Todas as especificacoes estao sujeitas a alteracoes sem aviso previo. As Imagens e desenhos sao meramente ilustrativas

Temperatura de Armazenamento (°C)	-40ºC a +70ºC
Quantidade de Ciclos de Inserção	750
Tipo de Embalagem	Disponível em: • Pacotes plásticos com 500 peças • Pacotes plásticos com 10 peças
Lote Mínimo	1 pacote
Garantia	12 meses
RoHS	Este produto está em conformidade com a Diretiva Europeia RoHS: uma medida restritiva ao uso de metais pesados na fabricação dos produtos e relacionada à preservação do meio-ambiente.
Normas	ANSI/TIA-568-C.2 ISO/IEC 11801 NBR 14565 FCC parte 68

Codificação

Este informativo e de autoria e propriedade exclusiva da Furukawa Electric LatAm. E vedada a sua reproducao no todo ou em parte sem mencionar sua autoria, assim como alteracao de seu conteudo ou contexto. Todas as especificacoes estao sujeitas a alteracoes sem aviso previo. As Imagens e desenhos sao meramente ilustrativas