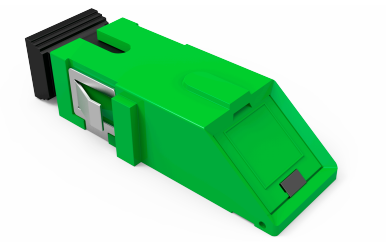

# ADAPTADOR ÓPTICO COM SHUTTER

| | |
|---|---|
| Descrição | Kit adaptador óptico com tampa de proteção mecânica (shutter), utilizado para o acoplamento entre dois conectores ópticos nas ligações entre cordões, extensões e conectores de campo. |
| Vantagem | • Apresenta modelos com shutter de abertura lateral, frontal ou angular;<br>• Sem flange;<br>• Disponível na cor verde;<br>• Disponível em kits de embalagens (sob consulta). |
| Ambiente de Instalação | Interno. |
| Ambiente de Operação | Interno não agressivo |
| Cor | • Verde |
| Tipo de Conector | • Complatível com conectores SC-APC |
| Compatibilidade | Família Teralan |
| Garantia | 12 meses |

Codificação


Este documento técnico é de autoria e propriedade exclusiva da Lightera. É vedada a sua reprodução no todo ou em parte sem mencionar sua autoria, assim como alteração de seu conteúdo ou contexto. Todas as especificações estão sujeitas a alterações sem aviso prévio.